

## Verslag van onderzoek / Rapport de contrôle

<b>Verslagnummer:</b> N° de rapport:	78/2021/4/22/3	<b>Datum van bezoek:</b> Date de visite:	22/04/2021		
<b>Opdrachtgever:</b> Donneur d'ordre:	[REDACTED]				<b>IK:</b> <b>CI:</b>
<b>Distributiebeheerder:</b> Gestionnaire de réseau:	Sibelga	<b>Nr teller:</b> N° compteur: <b>Nr teller nachtarief:</b> N° compteur tarif de nuit:	20305157	<b>EAN-nr:</b> N° EAN:	//
<b>Plaats van het onderzoek:</b> Lieu du contrôle:	Rue Ferdinand Lenoir 11 - 1090 BRUXELLES (JETTE)				
<b>Eigenaar:</b> Propriétaire:	[REDACTED] Rue Ferdinand Lenoir 11 - 1090 BRUXELLES (JETTE)				
<b>Installateur:</b>	BATOK SPRL			<b>BTW/TVA:</b>	
<b>Gebruikte interne procedure:</b> Procédure interne utilisée:	F-ELS271/HUIS1 (Contrôle périodique de 1 maison)				

### Beschrijving van de gecontroleerde installatie / description de l'installation contrôlée:

Aard van onderzoek: AREI / Genre de contrôle: RGIE

Art. hh: Huishoudelijk / Domestique

Art. onderzoek:

Gelijkvormigheidsonderzoek voor de ingebruikname belangrijke wijziging/uitbreiding (6.4) / Contrôle de conformité avant mise en usage modification/extension importante(6.4)

Onderzoek: / Contrôle:

Woning/Maison

<b>Netspanning /</b> Tension de réseau: 3x230V	<b>Metar / Bord verbinding /</b> Liaison compteur-tableau: 4 x 10 mm <sup>2</sup>	<b>Max. beveiliging /</b> Protection max.: 40A
--	---	--

<b>Aardelektrode /</b> Electrode de terre:	Pen/Piquets	24,2	Ohm	<b>Isolatie /</b> Isolément:	>1	MOhm	<b>Aantal verdeelborden /</b> Nombre de tableaux:	3
---	-------------	------	-----	---------------------------------	----	------	--	---

Differentieelschakelaars/ Interrupteurs différentiels:

Aantal eindstroombanen en reservekringen /  
Nombre de circuits terminaux avec réserve comprise: 18

In(A)	Δ In (mA)	Type	Eindstroombanen / terminaux	Test Δ In	1. Δ In
40A	300mA	-	C-J	OK	OK
			K-R	OK	OK
			T-U	OK	OK
40A	30mA	-	C-J	OK	OK
			K-R	OK	OK
			T-U	OK	OK

<b>Visueel nazicht Algemeen:</b> Contrôle visuel général:	OK	<b>Rechtstreekse aanraking:</b> Contact direct:	OK	<b>Onrechtstreekse aanraking:</b> Contact indirect:	OK
<b>Aansluitingen:</b> Raccordements:	OK	<b>Equipotentiale verbindingen:</b> Liaisons équipotielles:	OK	<b>Beschermingsgeleiders:</b> Conducteurs de protection:	OK

Inbreuken / Infractions:

Bijkomende inbreuken / Infractions supplémentaires:

Opmerkingen / Remarques:

Nota's / Notes:

- Het onderzoek beperkt zich tot de makkelijk bereikbare en zichtbare delen van de installatie en sluit verborgen delen zoals nissen, valse plafonds en dergelijke, uit.  
Le contrôle se limite aux parties facilement accessibles et visibles de l'installation et exclut les parties cachées telles que les niches, les faux plafonds et autres.  
CONTRÔLE COULEUR N'EST PAS CORRECTE (LES COULEUR JAUNE ET VERT SONT UTILISER COMME PHASE.)  
BUREAU AU REZ EST ENCRE EN TRAVAUX.

### Besluit / Conclusion:

De elektrische installatie voldoet aan de voorschriften van Boek 1 van het koninklijk besluit van 8 september 2019 tot vaststelling van Boek 1 betreffende de elektrische installaties op laagspanning en op zeer lage spanning. De volgende controle moet worden uitgevoerd uiterlijk vóór: 26/04/2026  
De eendraadsschema's en situatieplannen van de installatie werden (opnieuw) gedataard en ondertekend. De ingangsklemmen van de differentieelstroomrichting(en) geplaatst aan het begin van de installatie "werden (of) waren" verzegeld.  
L'installation électrique est conforme aux prescriptions du Livre 1 de l'arrêté royal du 8 septembre 2019 établissant le Livre 1 sur les installations électriques à basse tension et à très basse tension. Le prochain contrôle est à effectuer au plus tard avant le: 26/04/2026  
Les schémas unifilaires et les plans de position de l'installation ont été datés et signés. Les bornes d'entrée du ou des dispositif(s) à courant différentiel à l'origine de l'installation « étaient (ou) ont été » scellées.

**Naam en handtekening van de inspecteur, voor de directeur,**  
**Nom et signature de l'inspecteur, pour le directeur,**  
**VISUM (Datum / Date):**



### Algemene inlichtingen / renseignements généraux:

Herinnering aan de voorschriften van het Boek 1:

1. Het te onderhouden en de uitgevoerde tussenkomsten op de elektrische installatie te documenteren (onderhoud en test).
  2. De nodige maatregelen te nemen zodat de voorschriften van Boek 1 te allen tijde worden nageleefd.
  3. De documenten van de elektrische installatie in een dossier te bewaren (eendraadsschema's, situatieplannen, controleverslagen, ...), dat wordt samengesteld in tweevoud. Waarvoor een kopie ter beschikking van elke eventuele huurder wordt gesteld, die het mag raadplegen en een kopie van dit dossier ter beschikking van de eventuele huurder te stellen.
  4. Het dossier van de elektrische installatie aan de nieuwe eigenaar, beheerder of uitbater over te maken.
  5. Onmiddellijk de met het toezicht belaste ambtenaar van de Federale Overheidsdienst die Energie onder zijn bevoegdheid heeft in kennis te stellen van elk ongeval waarvan personen het slachtoffer zijn en dat rechtstreeks of onrechtstreeks te wijten is aan de aanwezigheid van elektrische installaties te stellen.
  6. De verplichting in het dossier elke niet-belangrijke wijziging of uitbreiding aan de elektrische installatie te vermelden.
  7. Een gelijkvormigheidscontrole op elke belangrijke wijziging of uitbreiding aan de elektrische installatie door een erkend organisme te laten uitvoeren.
- In het kader van de wettelijke opdrachten van de erkende organismen, wordt een kopie van dit verslag tijdens een periode van 5 jaar door het erkend organisme gehouden. Deze kopie wordt gesteld ter beschikking van elke persoon die wettelijk wordt toegelaten om het te raadplegen. Voor bijkomende informatie op de reglementaire voorschriften of klachten, is de Algemene Directie Energie van de Federale Overheidsdienst Economie, KMO, Middenstand en Energie (<https://www.economie.fgov.be>) bevoegd voor de erkende organismen.

Le rappel sur les prescriptions réglementaires du Livre 1:

1. D'en assurer l'entretien et de documenter toute intervention réalisée sur l'installation électrique (entretien et test).
2. De prendre toutes mesures adéquates pour que les dispositions du Livre 1 soient en tout temps observées.
3. De conserver les documents de l'installation électrique dans un dossier, de le tenir à disposition de toute personne qui peut le consulter et de mettre à disposition une copie de ce dossier à tout éventuel locataire.
4. De transmettre le dossier de l'installation électrique au nouveau propriétaire, gestionnaire ou exploitant.
5. D'aviser immédiatement le fonctionnaire préposé à la surveillance du Service Public Fédéral ayant l'Energie dans ses attributions de tout accident survenu aux personnes et du, directement ou indirectement, à la présence d'installations électriques.
6. De renseigner dans le dossier de l'installation électrique toute modification ou extension non importante survenue sur l'installation électrique.
7. De laisser réaliser par un organisme agréé un contrôle de conformité sur toute modification ou extension importante survenue sur l'installation électrique.

Dans le cadre des missions légales des organismes agréés, une copie de ce rapport est tenue pendant une période de 5 ans par l'organisme agréé. Cette copie est tenue à la disposition de toute personne autorisée légalement à la consulter. Pour de plus amples informations sur les prescriptions réglementaires ou plaintes, la Direction générale Energie du Service public fédéral Economie, PME, Classes moyennes et Energie (<https://www.economie.fgov.be>) est l'autorité compétente des organismes agréés.

CHANTIERS  
 M. FERDINAND LENOIR  
 1030 GETTE

ELECTRICIEN  
 SPRL BATOR  
 78 A ZAVELSTRAAT  
 1700 DILBEEK  
 TEL 0493/68.24.28

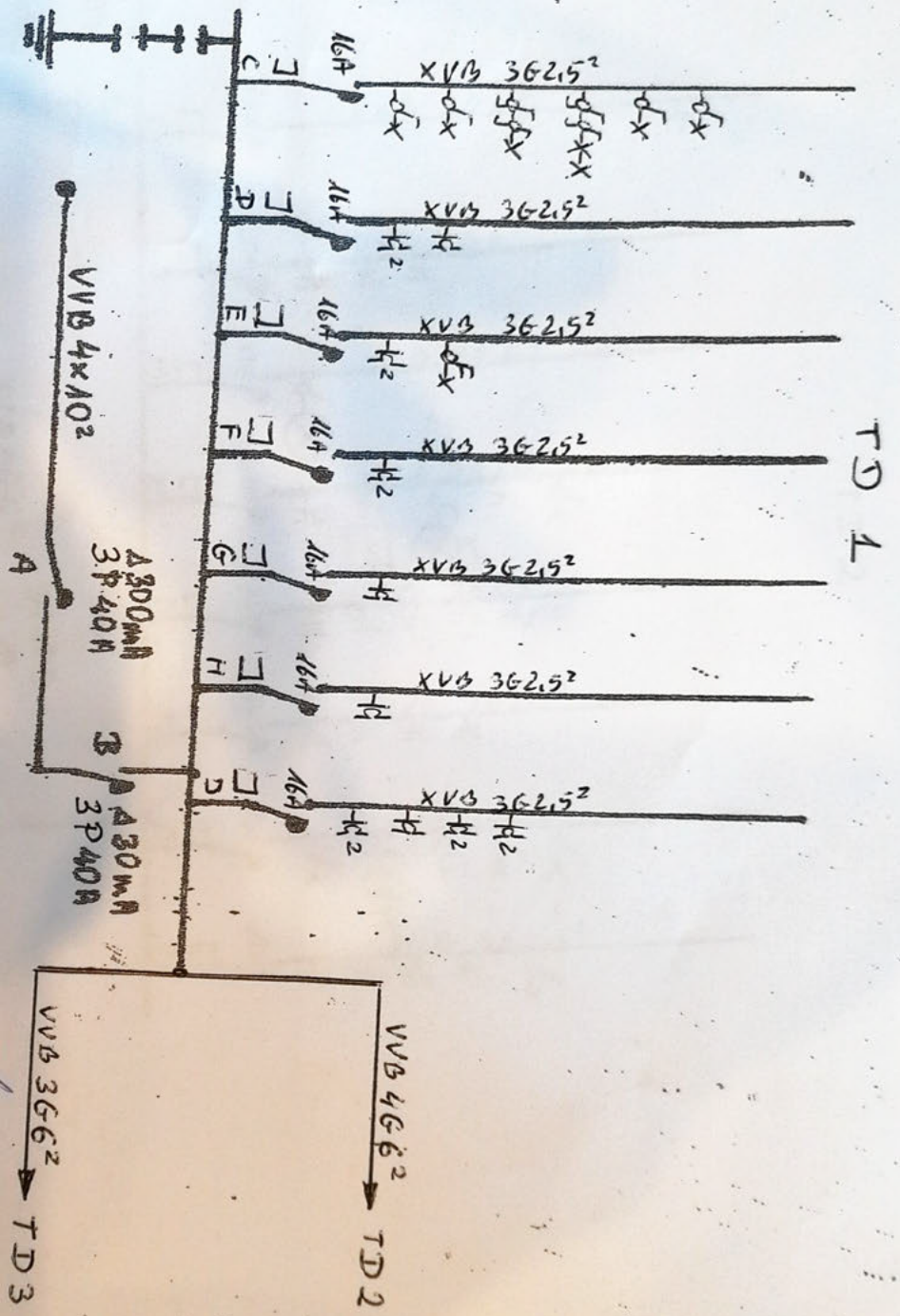

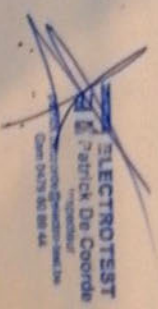
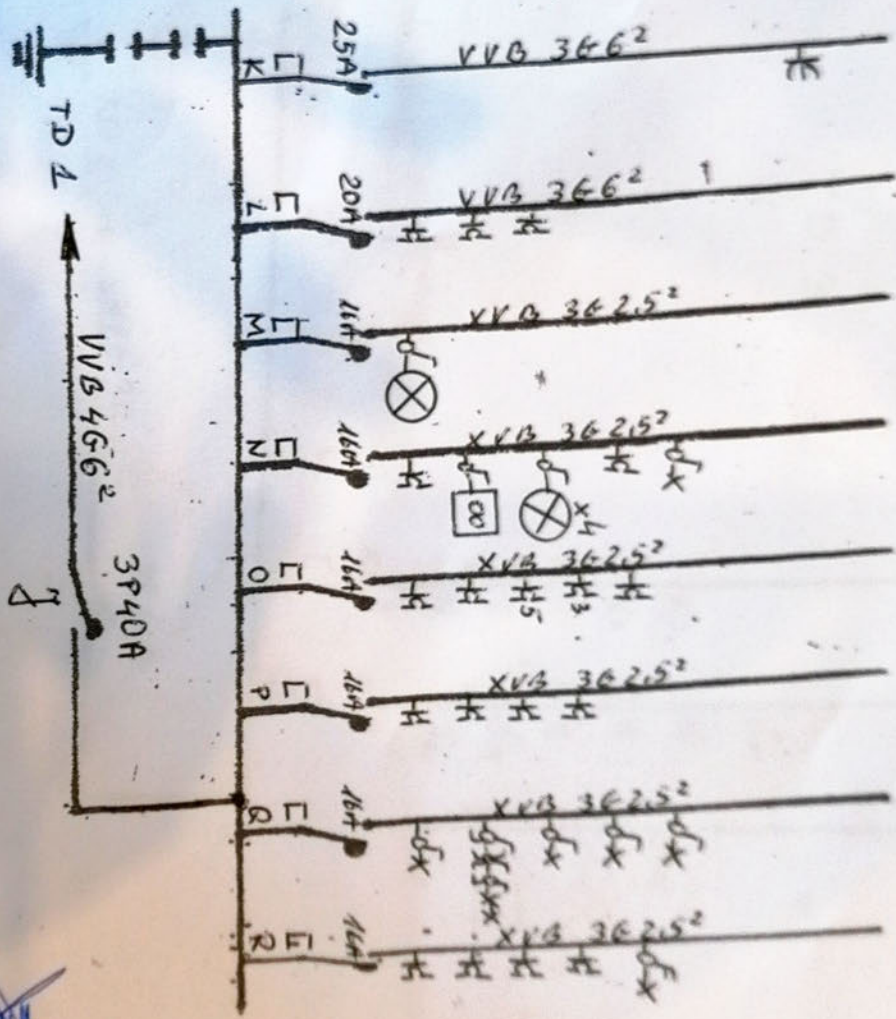

TD 3

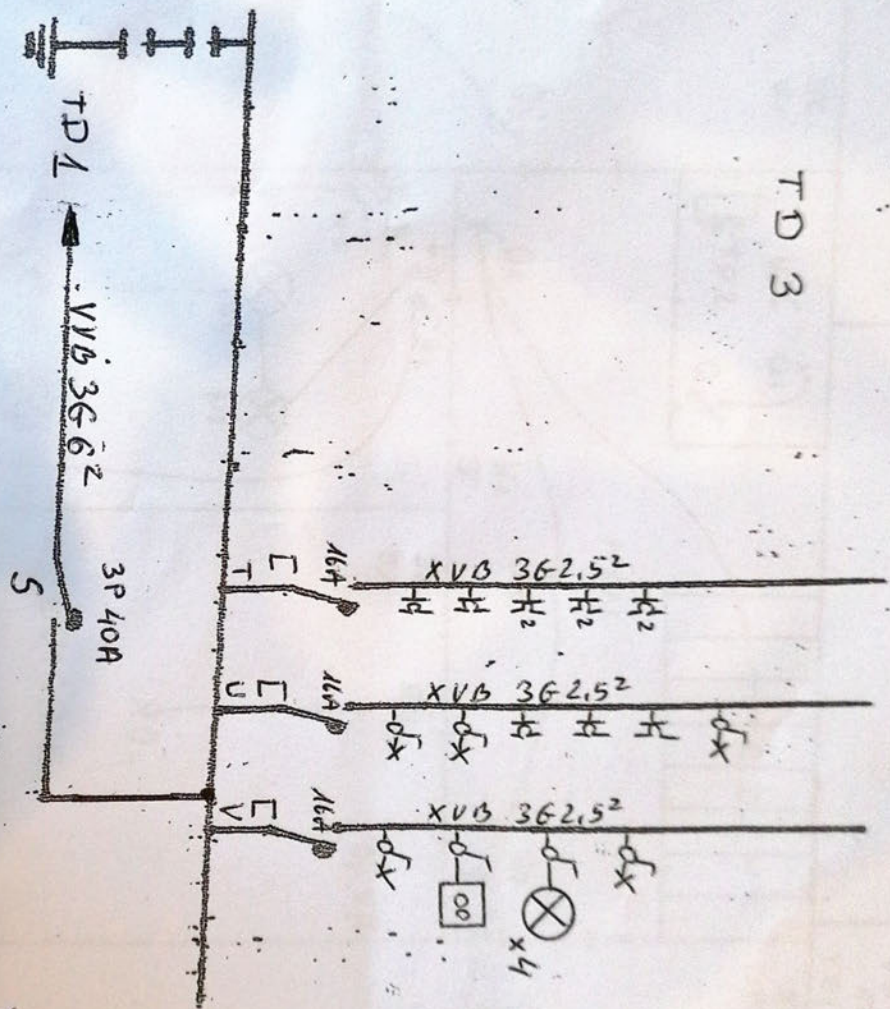

**ELECTROTEST**  
PATRICK De Coorde  
Inspecteur  
0032 0478 80 88 44  
0032 0478 80 88 44



CHANTIERS

M. FERDINAND LENOIR  
1080 JETTE

ELECTRICIEN

BATOR 5PRL  
78 A ZAVELSTRAAT  
1700 DILBEUV  
TEL 04987 69 27 29

1<sup>er</sup> ETAGE A GAUCHE

LIVING

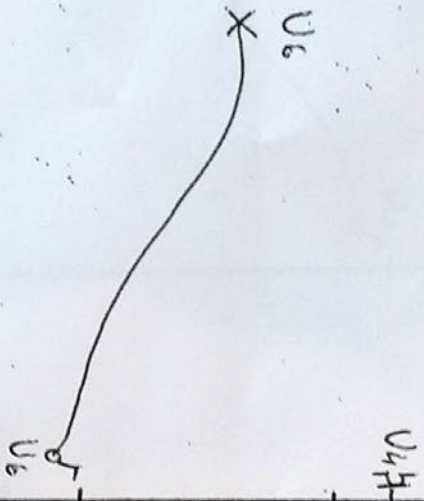

U5  
II

HALL

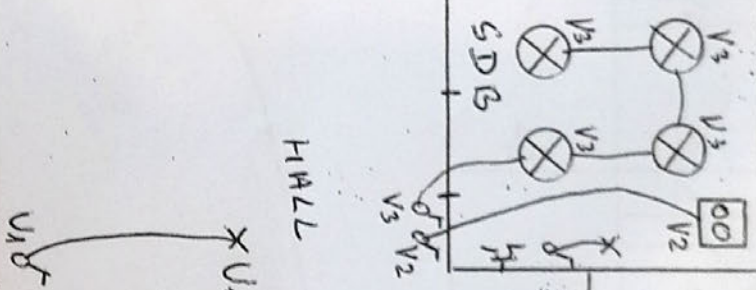

WC

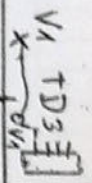

CHAMBRE



T2  
T3  
T4  
T5

CHAMBRE

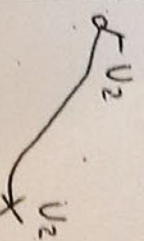

U3  
II

**ELECTROTEST**  
Patrick De Coorde  
Inspecteur  
Gemeenteinspectie  
Gent 0915 80 89 44

CHANTIERS

M. FERDINAND LENOIR  
1050 JETTE

BUREAU

R. D. CH

ELECTRICIEN  
BATON SPRL  
78 A ZAVERSTRAAT  
4700 DILBEW  
TEL 04981 69 27 29

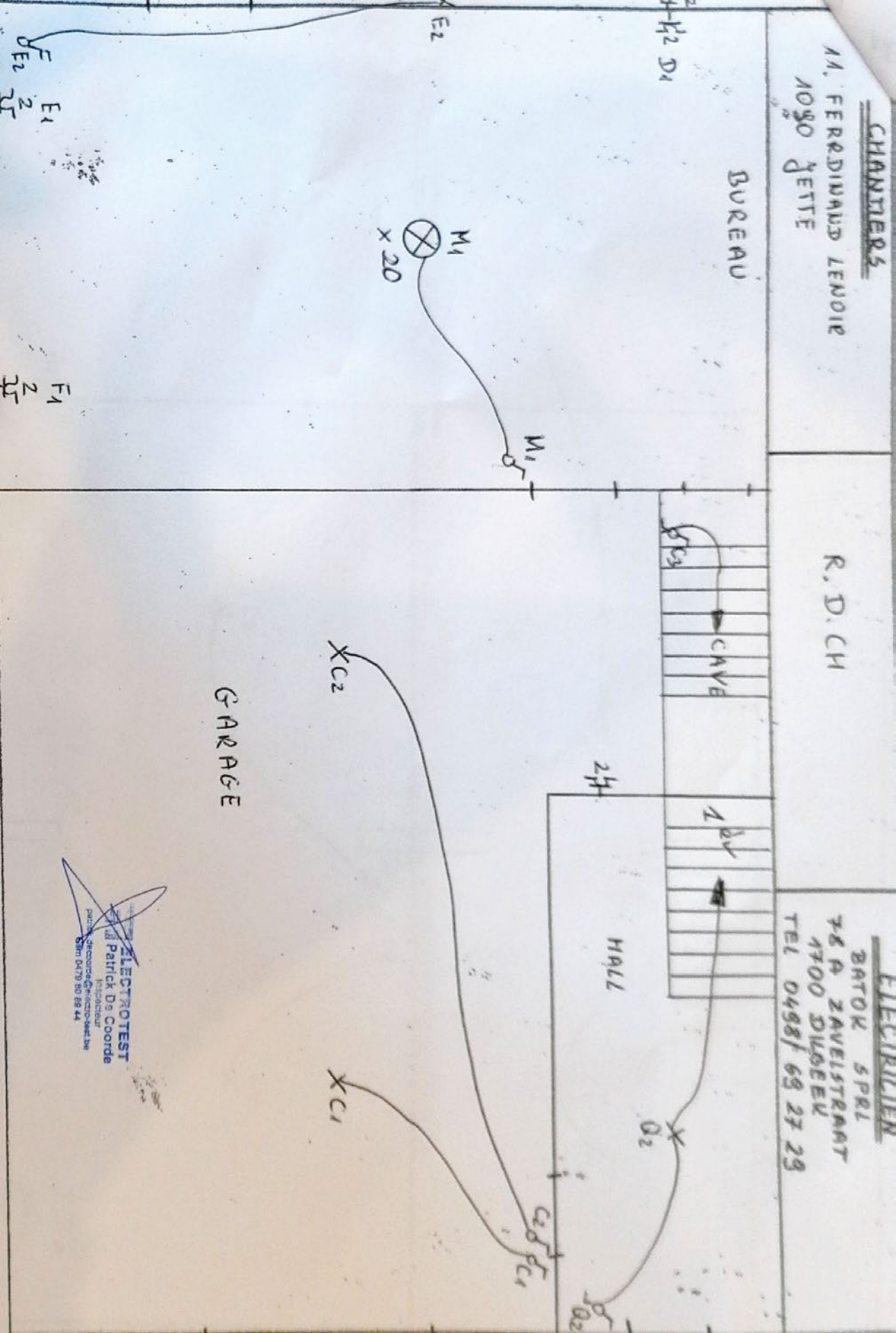

E1  
E2  
F1  
F2

GARAGE

**ELECTROTEST**  
Patrick De Coorde  
Inspecteur  
Paula Schoore  
0201 0473 80 88 44



